RELATÓRIO DE ATIVIDADES 2025

SEAC SINDESP SC

CONHEÇA O SEAC-SC

O SEAC-SC foi instituído para fins de estudo, coordenação, proteção e representação legal da categoria econômica das empresas do segmento. Um dos principais objetivos é a busca da solução mais adequada para os problemas relacionados ao setor de limpeza e terceirização de serviços.

DIRETORIA

PRESIDENTE: Avelino Lombardi
VICE: José Altair Back
TESOUREIRO: Pedro Paulo C. de Souza
SECRETÁRIO: Luiz Andrey Bordin
SUPLENTES: Francisco Lopes de Aguiar e Ronaldo Benkendorf
CONSELHO FISCAL: Alfredo Ibiapina, Valmir Motta e Dilmo Wanderley Berger
SUPLENTES: Antônio João Justino Neto, Leandro Meneghini e Ciro Almeida de Souza

DELEGADOS REGIONAIS

Norte: Ronaldo Benkendorf
Vale do Itajaí: Avelino Lombardi Júnior
Sul: José Altair Back
Oeste: Ivan Zanardo

REPRESENTANTES FEBRAC

Titular: Avelino Lombardi
Suplente: José Altair Back

CONHEÇA O SINDESP-SC

Um dos principais objetivos do sindicato é colaborar com o Estado na busca da solução mais adequada para os problemas relacionados ao segmento. Trabalhando em conjunto com a Polícia Federal, o Sindesp-SC presta informações sobre o funcionamento de empresas clandestinas.

DIRETORIA

PRESIDENTE: Dilmo Wanderley Berger
VICE: Leandro Meneghini
TESOUREIRO: Alfredo Ibiapina
SECRETÁRIO: Valmir Motta
SUPLENTES: Luiz Andrey Bordin e Avelino Lombardi Júnior
CONSELHO FISCAL: José Altair Back, Avelino Lombardi e Antônio João Justino Neto
SUPLENTES: Pedro Paulo C. de Souza, Luis Fernando Azevedo da Silva e Ciro Almeida de Souza
DIRETOR SEGURANÇA ELETRÔNICA: Pedro Paulo C. de Souza
DIRETOR ESCOLAS DE FORMAÇÃO: Joneval Barbosa de Almeida
DIRETORIA DE ÉTICA PROFISSIONAL: Antônio João Justino Neto

DELEGADOS REGIONAIS

Norte: Rafael Buchmann
Vale do Itajaí: Avelino Lombardi
Sul: José Altair Back
Oeste: Ivan Zanardo

REPRESENTANTES JUNTO À FENAVIST/ABSESP

Titular: Dilmo Wanderley Berger
Suplente: Leandro Meneghini

PALAVRA DOS PRESIDENTES

O setor de serviços de Santa Catarina foi destaque nacional em 2025. O estado, referência em prestação de serviços, se consolida também na excelência para realização de grandes eventos.

No ano anterior, em 2024, SC havia recebido em sua capital, o ENEAC, evento de grande sucesso no Costão do Santinho. Em 2025, foi a vez do segmento de segurança privada aterrisar em Santa Catarina para discutir os rumos do setor no país.

O ENESP Sul foi um dos grandes acontecimentos de 2025. Blumenau recepcionou o Brasil, durante a Oktoberfest, e foi palco de um dos maiores eventos da história do segmento. Mais de 200 pessoas participaram da programação que aliou palestras e painéis, a uma vasta agenda cultural.

Os presentes tiveram a oportunidade de participar dos desfiles oficiais da Oktoberfest, serem recepcionados em um camarote oficial dentro dos pavilhões da maior festa alemã das Américas, além de visitas na cidade de Pomerode e no laboratório técnico do ICAEPS.

O evento também contou com reuniões das federações nacionais (Fenavist e Febrac), tornando a cidade o centro de decisões sobre os rumos de todo o setor de serviços do Brasil.

O ano foi marcado por importantes mudanças na legislação federal que impactaram diretamente no setor.

O Estatuto da Segurança Privada foi tema de eventos e debates durante todo o calendário. A nova Reforma Tributária e as alterações na NR-1 foram acompanhados de perto pelas diretorias e área técnica dos sindicatos, sempre com a missão de manter os associados a par de todas as novidades que impactam nas empresas.

Em paralelo, os projetos internos do sindicato seguiram capacitando e preparando profissionais para o mundo do trabalho. O Diversidade Empresarial foi um dos grandes expoentes. A iniciativa, que promoveu o primeiro Destaque Diversidade Empresarial, também foi indicada ao Prêmio ODS SC, na categoria Organização de Classe. Os cursos de LIBRAS, Conexão Profissional e as iniciativas desenvolvidas em parceria com o ICAEPS, seguiram capacitando trabalhadores por todo o estado.

Para 2026, muitas novidades estão por vir. Santa Catarina será ainda mais referência no Brasil. O estado que tem sido um expoente nas discussões nacionais do setor, terá um protagonismo ainda maior, mostrando a força da união dos empresários catarinenses, representados de forma ativa em Brasília.

AVELINO LOMBARDI
Presidente SEAC-SC

DILMO W. BERGER
Presidente SINDESP-SC

ENESP SUL

Blumenau foi palco do Encontro das Empresas de Segurança Privada da Região Sul 2025, que reuniu empresários e lideranças do setor de todo o país. O evento foi promovido pela Fenavist, em parceria com os Sindicatos da Região Sul (Sindesp-PR, Sindesp-RS e Sindesp-SC).

A abertura oficial do encontro contou com a presença de autoridades locais e nacionais, com o prefeito municipal Delegado Egídio; a vice-prefeita, Maria Regina de Souza Soar; o deputado federal Rafael Pezenti; o deputado estadual, Napoleão Bernardes; o presidente da Febrac, Edmílson Pereira de Assis; o presidente da Cebrasse, João Diniz; entre outros. A programação contou ainda com a visita da corte oficial da Oktoberfest e apresentações culturais.

O presidente do Sindesp-SC, Dilmo Berger, anfitrião do evento destacou a importância do encontro, "vivemos um momento de grandes transformações. O ENESP é uma oportunidade para ampliarmos o diálogo sobre o futuro da segurança privada, fortalecer as empresas do setor e fomentar a integração com a segurança pública, com foco em tecnologia e inovação."

Ao longo da programação, realizada no Caiuá Premium Hotel, os debates giraram em torno de temas estratégicos como Estatuto da Segurança Privada, tecnologia, inovação e inteligência artificial aplicadas aos serviços de segurança privada.

Palestras sobre o Estatuto da Segurança Privada, "Tecnologia e Inteligência Artificial Aplicada ao Setor de Serviços", e o show "Incrivelmente Mágico" movimentaram o evento.

As atividades no Vale do Itajaí contaram ainda com reuniões da Fenavist e Febrac, além de muita interação e descontração nos camarotes e desfiles da Oktoberfest.

EBOOK ENESP

Transparência, inovação e referência: o material reúne todos os resultados, números, insights e bastidores do maior encontro da segurança privada do Sul do Brasil, realizado em Blumenau.

CONFRATERNIZAÇÃO DE FIM DE ANO

A confraternização de fim de ano do SEAC-SC e Sindesp-SC foi realizada em Florianópolis. O evento reuniu as diretorias dos sindicatos, lideranças empresariais, gestores das empresas e colaboradores dos sindicatos.

O evento no Restaurante Rancho Açoriano marcou a cerimônia de entrega do 1º Destaque Diversidade Empresarial. A ação foi criada com o intuito de valorizar a diversidade, a inclusão e destacar empresas que apostaram em um ambiente corporativo mais justo e igualitário.

Confira as empresas que receberam o Destaque Diversidade:

Grupo Khronos
Grupo Orbenk
Grupo Ondrepsb Limpeza
Grupo Orcali
Grupo Orsegups
Grupo Segura
Grupo Vigilância Radar

Entidades:

Sindesp-SC
SEAC-SC
ICAEPS
Nexti

O movimento é promovido pelo Sindesp-SC, em parceria com o SEAC-SC, executado pelo ICAEPS, com patrocínio da Nexti.
A iniciativa integra o Projeto Diversidade Empresarial, que surgiu a partir das ações do projeto "Segurança sem Preconceito", da Fenavist, ampliando o compromisso do setor de segurança privada com práticas que fortalecem a diversidade, promovem inclusão e valorizam as pessoas.

GEASSEG 25 ANOS

Em 2025, o GEASSEG completou 25 anos de história e conquistas. Criado no ano 2000, na cidade de Anápolis (GO), o grupo nasceu a partir de um planejamento estratégico inovador, o PLANIEX, que reuniu um seleto grupo de executivos sindicais visionários — muitos dos quais permanecem ativos e comprometidos com o grupo até os dias atuais.

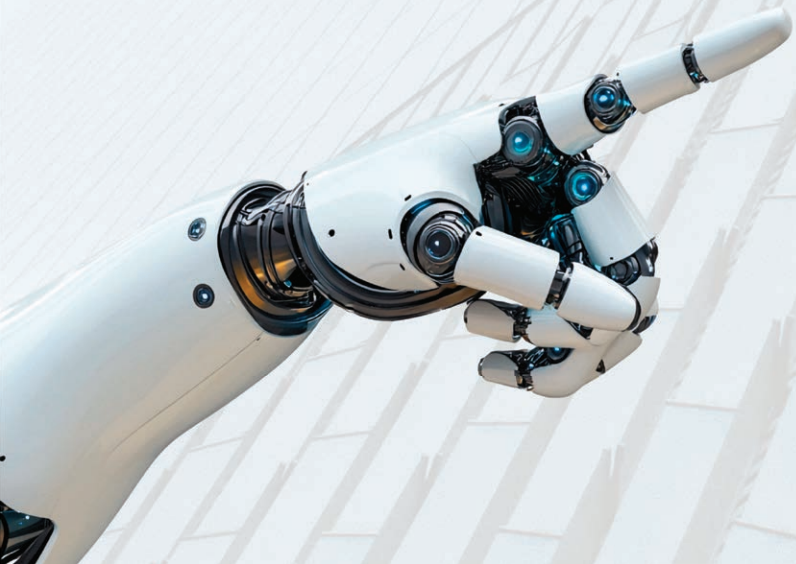

O superintendente do SEAC/Sindesp-SC, Adm. Evandro Fortunato Linhares, foi um dos criadores do Encontro e foi homenageado durante a 43ª edição, em Natal.

O GEASSEG representa hoje um modelo único e exclusivo no mundo sindical patronal — não há estrutura similar em outros setores como comércio, indústria ou sistema financeiro. Essa característica torna o grupo um patrimônio institucional da FEBRAC e da FENAVIST, que, desde sua criação, reconhecem e incentivam o papel estratégico do GEASSEG na construção de sindicatos modernos, técnicos e efetivos prestadores de serviços às empresas representadas.

Com sua nova logomarca alusiva aos 25 anos, criada pelo SEAC/Sindesp-SC, o GEASSEG reafirmou seu compromisso de continuar sendo um fórum de liderança, inovação e união entre os executivos sindicais, celebrando um legado de resultados, parcerias e visão de futuro.

Em 2025, duas edições do evento movimentaram as lideranças sindicais do país. O 42º GEASSEG ocorreu no estado do Sergipe, enquanto o 43º foi sediado no Rio Grande do Norte.

25 Ano

GEASSEG

Grupo de Executivos dos Sindicatos de Empresas de Asseio e Segurança

VISITA DEPUTADO FEDERAL

Os presidentes do SEAC-SC, Avelino Lombardi e do Sindesp-SC, Dilmo Wanderley Berger, receberam a visita na sede das entidades na capital, do deputado federal por SC, Rafael Pezenti. Também participaram representantes das diretorias das entidades, além do superintendente do SEAC e Sindesp-SC e presidente do ICAEPS, Evandro Linhares.

O presidente do SEAC-SC, Avelino Lombardi, destacou a prontidão e o comprometimento do deputado federal, Pezenti em Brasília, no atendimento das demandas do setor.

Durante o encontro, foram discutidos temas relevantes para os segmentos de serviços terceirizados e segurança privada, entre eles, o Projeto de Lei de autoria do deputado federal, em tramitação no Congresso Nacional, e que trata sobre a alteração da base de cálculo para contratação de menores aprendizes e PcD, para o exercício de atividades insalubres.

"A visita do deputado federal Rafael Pezenti reforça a importância do diálogo entre as entidades representativas do setor e o legislativo", ressaltOU o presidente do Sindesp-SC, Dilmo Berger

ROTINAS TRABALHISTAS E NR-1

O evento "Rotinas Trabalhistas – Programa de Educação para Práticas Preventivas", promovido pelo SEAC-SC e pelo SINDESP-SC foi realizado no mês de junho, em Florianópolis.

A programação contou com palestras do time de advogados do escritório Guedes Pinto. "O Brasil é um dos países que mais produz leis no planeta, por isso a importância do setor estar sempre se atualizando", enfatiza Dr. Aluisio Guedes Pinto.

Um dos principais destaques foi a abordagem prática da alteração da NR-1, norma que estabelece as disposições gerais e o gerenciamento de riscos ocupacionais no ambiente de trabalho e que entrará em vigor em maio de 2026. A atualização da norma trouxe novas exigências e responsabilidades às empresas, reforçando a importância da adoção de rotinas preventivas e do cumprimento das obrigações legais.

O presidente do SEAC-SC, Avelino Lombardi, destacou que a troca de experiências fortalece o conhecimento de empresários e profissionais do setor, "Nosso objetivo é proporcionar capacitação constante". Já o presidente do Sindesp-SC, Dilmo Berger, reforçou o compromisso dos sindicatos na busca por soluções que promovam a segurança jurídica no setor.

NOVA SEDE FEBRAC

A Federação Nacional das Empresas Prestadoras de Serviços de Limpeza e Conservação celebrou em agosto, a inauguração de sua nova sede. O evento, que marcou um momento histórico para a entidade, foi um sucesso e reuniu autoridades, personalidades e lideranças do setor.

O estado de Santa Catarina esteve representado pelo presidente do SEAC-SC, Avelino Lombardi; o vice José Altair Back; e o diretor do sindicato, Francisco Lopes de Aguiar.

A nova estrutura é um reflexo do crescimento e da solidez da Febrac. O espaço moderno e funcional proporcionará um ambiente mais adequado para o trabalho, aprimorando a capacidade de atuação da federação em prol de seus associados e da sociedade em geral.

A cerimônia da inauguração foi seguida por um coquetel de confraternização, onde os convidados puderam celebrar o novo momento da Febrac e reforçar o networking com os principais nomes do segmento. O evento reforçou a relevância da federação no cenário nacional e seu compromisso com a contínua evolução do setor.

FOREAC SUL

A Febrac, em parceria com os sindicatos da região Sul – Sindasseio-RS, Seac-PR e Seac-SC – promoveu no mês de setembro, em Gramado, o Fórum Regional das Empresas de Asseio e Conservação. O encontro reuniu empresários e profissionais para debater os principais desafios e o futuro do setor de facilities no Brasil.

O estado de Santa Catarina esteve representado por uma ampla comitiva de empresários que participou ativamente das atividades na Serra Gaúcha. Os presidentes do SEAC-SC, Avelino Lombardi, e Sindesp-SC, Dilmo Wanderley Berger, lideraram o grupo.

A programação do evento incluiu palestras com temas relevantes para o mercado, como a adaptação à nova regulamentação sobre doenças psicossociais no ambiente de trabalho (NR-01), o cenário da economia brasileira e o impacto da inteligência artificial e automação no setor de Facilities.

Com alta adesão e programação elogiada, o Foreac Sul 2025 se consolidou como um dos principais fóruns regionais do setor de asseio e conservação, reforçando o papel da Febrac e dos sindicatos no fomento à atualização, inovação e fortalecimento empresarial.

SEDE CENTRAL ICAEPS

O Instituto Catarinense de Educação Profissional celebrou em dezembro, um momento histórico: a inauguração oficial de sua sede central em Florianópolis. O evento reuniu lideranças empresariais, representantes de sindicatos patronais e laborais e parceiros de todo o estado, marcando uma nova etapa no fortalecimento da formação profissional em SC.

Com mais de 18 mil pessoas capacitadas ao longo de 12 anos de atuação, o ICAEPS, fundado em uma parceria dos sindicatos patronais e laborais, consolida-se como referência na qualificação do setor de serviços. A nova sede central do Instituto simboliza avanço, união setorial e o compromisso de ampliar o acesso à educação profissional gratuita e de qualidade.

O espaço moderno é preparado para cursos teóricos e práticos nas áreas de asseio, conservação, segurança eletrônica, informática e outras formações voltadas ao desenvolvimento de trabalhadores e jovens.

A cerimônia foi marcada por momentos de emoção, reconhecimento coletivo e reforço do propósito que une entidades patronais, laborais e instituições parceiras em torno da qualificação profissional em Santa Catarina.

MAIS DE

18.000

PESSOAS CAPACITADAS

EXPOSEC 2025

O Sindesp-SC, por meio de parceria com o ICAEPS, marcou presença na Exposec 2025 com um estande catarinense. Com foco na integração entre inteligência artificial, automação e soluções conectadas, a 26ª edição da Exposec apresentou tecnologias como sistemas preditivos de segurança, comandos de voz e reconhecimento facial, além de projetos voltados à mobilidade urbana e cidades inteligentes.

O estande do ICAEPS, em parceria com o sindicato, foi uma importante vitrine institucional e tecnológica, apresentando ao público os principais cursos de qualificação e capacitação oferecidos pelo Instituto, bem como eventos técnicos, projetos e novidades voltadas à segurança privada e eletrônica.

A participação também foi uma oportunidade estratégica para fortalecer o relacionamento com empresas, órgãos públicos e instituições, além de reforçar o posicionamento do ICAEPS como referência em formação profissional para o setor.

HISTÓRIA DE VIDA E SUPERAÇÃO

A Fenavist premiou vigilantes no Concurso "História de Vida e Superação do Vigilante". Foram dezenas de relatos inspiradores de profissionais de todo o Brasil — histórias de coragem, superação, determinação e conquistas que emocionaram a todos.

O estado de Santa Catarina esteve representado entre os vencedores. O vigilante Fernando Schneider Gomes, da empresa Orsegups, ficou na terceira colocação nacional com uma história inspiradora que mostra a importância da inclusão no mundo do trabalho.

O catarinense sempre sonhou com a oportunidade para ser vigilante e se destacou desde a formação. Dedicado, ele não somente concluiu o curso no ano de 2023, como obteve as melhores notas da turma. Assim que concluiu a formação, Fernando foi contratado pela empresa Orsegups, onde segue há dois anos se destacando e crescendo profissionalmente.

CONEXÃO PROFISSIONAL

43

CERTIFICADOS EMITIDOS
(59 INSCRITOS)

O Conexão Profissional foi ministrado em 2 cidades durante o ano de 2025. Blumenau e Lages formaram turmas do projeto.

Durante quatro meses, de forma 100% gratuita, os participantes foram familiarizados com recursos básicos de computação, como pacote office e outras ferramentas utilizadas no dia a dia das organizações em todo o país.

O projeto é idealizado pelo SEAC-SC, executado pelo ICAEPS, em parceria com o Sindesp-SC e FEVASC.

Após o encerramento, os concluintes receberam certificado de nível básico em computação, uma importante certificação que pode ser um diferencial no mundo do trabalho.

NOVIDADE

Para 2026, mais uma grande novidade. Além das duas cidades, Florianópolis contará com turmas do Conexão, na moderna sede do ICAEPS, inaugurada no mês de dezembro!

CONEXÃO PROFISSIONAL +

A turma inaugural do Conexão Profissional + foi realizada em Blumenau. A capacitação, totalmente gratuita, foi direcionada a profissionais com o anseio de se capacitar para o mundo do trabalho e teve como foco o desenvolvimento de habilidades essenciais em informática. O curso integra o programa Conexão Profissional.

Durante as aulas, os participantes receberam formação que abrangeu desde conceitos básicos — como introdução à informática, hardware e software — até temas práticos, incluindo uso de antivírus, navegação segura, ferramentas online e o Pacote Microsoft Office.

CAFÉ DA DIVERSIDADE

Florianópolis recebeu em 2025, duas edições do Café da Diversidade. A roda de conversa foi criada com o objetivo de promover a discussão sobre questões relacionadas à diversidade, tanto dentro quanto fora das empresas associadas.

O projeto Diversidade Empresarial faz parte da iniciativa "Segurança sem Preconceito" da Fenavist, apresentando recursos que podem ajudar as empresas a adotar novas formas de pensar e criar equipes mais coesas, construídas para apoiar o crescimento, a inovação e a mudança.

Nos encontros, a professora Carol Carvalho abordou importantes temas relacionados à diversidade nas organizações, com foco principal nas oportunidades para as pessoas com deficiência.

As rodas de conversas contaram com intensos momentos de trocas de ideias e importantes discussões para que as empresas adotem equipes mais diversas.

Conheça os finalistas:

PRÊMIO ODS SC 2025

O Sindesp-SC, com o projeto "Diversidade Empresarial – Gestão e Cultura Organizacional", foi finalista na categoria Organização de Classe Prêmio ODS SC 2025. A iniciativa premia o trabalho de fortalecimento da diversidade e da inclusão no setor de serviços.

O Sindesp-SC esteve entre os três finalistas de cerca de 100 projetos concorrentes na categoria. O prêmio, entregue durante o Fórum ODS Fórum Brasil ODS 2025, em Joinville, contabilizou as ações de 2024 do Diversidade Empresarial, onde o Sindesp-SC gerou impactos significativos alinhados aos Objetivos de Desenvolvimento Sustentável (ODS) 4, 5, 8, 10 e 18: educação de qualidade, igualdade de gênero, trabalho decente, redução das desigualdades e combate à discriminação étnico-racial, respectivamente.

A premiação é um reconhecimento para quem acredita que é possível construir um futuro mais justo, inclusivo e sustentável, começando pelas ações que já estão acontecendo nos territórios de Santa Catarina. Grandes empresas e organizações participam do prêmio, como FIESC, Prefeituras Municipais, UNESC, entre outros.

CURSO DE LIBRAS

O projeto Diversidade Empresarial promoveu durante o ano, o Curso de Libras Básico para Escritório. O curso abordou temas essenciais para a comunicação com pessoas surdas no ambiente de trabalho, com foco em situações práticas e vocabulário relacionado ao atendimento e à rotina profissional.

Os participantes aprenderam com o professor Alexsandro Lourival da Luz o alfabeto manual, números, apresentação pessoal, pronomes, cumprimentos, expressões comuns, calendário, horários e frases úteis.

Durante o período de aprendizado, os alunos foram capacitados em sinais relacionados a cargos, setores, objetos de escritório, estrutura familiar, locais públicos, documentos e situações frequentes no setor de RH. Tudo isso por meio de dinâmicas interativas, construção de frases e simulações de atendimento, promovendo a inclusão e o desenvolvimento de uma comunicação mais acessível e humanizada com o público surdo.

Ao final do curso, no mês de setembro, os participantes receberam um certificado de nível básico em LIBRAS. O objetivo principal da iniciativa é desenvolver o pensamento espacial e visual dos participantes, a fim de capacitá-los para a comunicação básica com indivíduos surdos, utilizando a língua de sinais brasileira.

OFICINA SENSORIAL

Como nossas decisões são influenciadas pelos sentidos? A resposta foi explorada na Oficina Sensorial inédita, realizada pelo projeto Diversidade Empresarial, na sede dos sindicatos patronais em Florianópolis!

A experiência interativa foi conduzida por Lucas Silveira Junior, especialista em Economia Comportamental. A atividade trouxe reflexões profundas sobre os vieses inconscientes que impactam o RH — do recrutamento à gestão de talentos.

Foi uma imersão prática e inspiradora, que mostrou como os sentidos moldam percepções e como podemos promover ambientes mais justos e inclusivos.

ACADEMIA SÍNDICOS PLANNING

O Diversidade Empresarial esteve em alta durante o 2º módulo da Trilha de Desenvolvimento da Academia Síndicos Planning, em Itapema. SEAC/Sindesp-SC e ICAEPS são apoiadores da iniciativa em prol do segmento de gestão condominial em Santa Catarina.

Em destaque na edição, uma palestra especial promovida pelo projeto Diversidade Empresarial. A pesquisadora e doutora em História do Tempo Presente Carol Carvalho apresentou o tema "Diversidade nos Condomínios: caminhos antirracistas para uma gestão plural e equitativa".

A explanação ganhou a atenção do público, abordando temas como racismo estrutural, colonialidade e práticas antirracistas aplicadas à realidade condominial.

REPRESENTAÇÕES 2025

ASSEMBLEIAS FEBRAC, FENAVIST E CEBRASSE

Os presidentes do SEAC-SC, Avelino Lombardi, e Sindesp-SC, Dilma Wanderley Berger, representam os interesses das empresas catarinenses nas assembleias da Febrac e Fenavist. As federações se reúnem a cada 2 meses para debater os rumos de cada segmento, com os sindicatos filiados no país.

PLANEJAMENTO ESTRATÉGICO

O Conselho Consultivo da Febrac se reuniu em 2026 para revisar o planejamento estratégico da Federação. O presidente do SEAC-SC, Avelino Lombardi, esteve presente. O documento aborda eixos importantes como visibilidade institucional, legislação trabalhista, stakeholders, representação política, entre outros.

REUNIÃO MTE

Em junho, representantes da Febrac participaram de reunião com o ministro do Trabalho e Emprego, Luiz Marinho. O encontro discutiu importantes pautas para o setor de terceirização. O presidente do SEAC-SC, Avelino Lombardi, esteve presente, acompanhando o presidente da Febrac, Edmilson Pereira. Em pauta as cotas de contratação de PCDs e jovens aprendizes, relativas ao setor de Asseio e Conservação.

SICOMÉRCIO 2025

O Sicomércio é promovido pela Confederação Nacional do Comércio de Bens, Serviços e Turismo e ocorreu no Centro Internacional de Convenções do Brasil (CICB). O presidente do SEAC-SC, Avelino Lombardi, marcou presença na abertura oficial. O evento reuniu empresários, líderes, executivos dos sindicatos e especialistas para debater tendências, desafios e oportunidades dos setores terciários.

CÂMARA DOS DEPUTADOS

A Febrac intensificou sua atuação institucional com uma agenda estratégica no Congresso Nacional. Representantes da entidade foram recebidos por parlamentares e assessores de gabinete comprometidos com o diálogo e a defesa de pautas relevantes para o setor. O presidente do SEAC-SC, Avelino Lombardi, participou das visitas acompanhando o presidente da Federação, Edmílson Pereira.

REFORMA TRIBUTÁRIA

A Receita Federal, em conjunto com o Pré-Comitê Gestor do Imposto sobre Bens e Serviços, promoveu o Fórum de Diálogo da Regulamentação da Reforma Tributária. O presidente do SEAC-SC, Avelino Lombardi, foi o representante do setor de serviços no evento, buscando assegurar que as particularidades do setor sejam consideradas na nova.

JANTAR COM PARLAMENTARES

Evento realizado pela Febrac no Lago Sul e abordou temas como Reforma Administrativa, Reforma Tributária e contratação de profissionais específicos. O presidente do SEAC-SC, Avelino Lombardi, representou os empresários de Santa Catarina no evento e destacou a importância do setor em prol de temas emergentes como a contratação de PCDs, jovens aprendizes, Reforma Administrativa e Reforma Tributária.

FPN

O presidente do SEAC-SC, Avelino Lombardi, participou da primeira reunião-almoço da Frente Parlamentar do Ambiente de Negócios (FPN). O encontro, conduzido pelo presidente da Frente, deputado federal Mendonça Filho, e pelo vice-presidente, senador Efraim Filho, promoveu um debate sobre a Agenda 2026: segurança pública, reforma administrativa, reforma tributária e prevenção ao aumento de impostos.

MODERNIZAÇÃO DO ESTADO

A diretoria da Febrac e os presidentes dos sindicatos filiados marcaram presença no evento "A Necessária Modernização do Estado", que reuniu as principais lideranças políticas, empresariais e institucionais do Brasil para debater os caminhos da Reforma Administrativa. O presidente do SEAC-SC, Avelino Lombardi, esteve no evento representando Santa Catarina, acompanhado do diretor Francisco Lopes de Aguiar.

CASA DA LIBERDADE

Em 2025 foi realizada a inauguração da Casa da Liberdade, um espaço voltado à articulação política e à construção de propostas que impulsionam um Brasil mais produtivo e com mais oportunidades para cidadãos, investidores e empreendedores. O presidente do SEAC-SC, Avelino Lombardi, esteve presente na cerimônia que oficializou a deputada federal catarinense Caroline de Toni como presidente da Frente Parlamentar pelo Livre Mercado (FPLM).

DIÁLOGOS DO TRABALHO SC

Florianópolis recebeu o evento Diálogos do Trabalho SC – Os mundos do trabalho em tempos de Inteligência Artificial. SEAC/Sindesp-SC estiveram representados na noite de abertura pelo presidente do SEAC-SC, Avelino Lombardi, o superintendente dos sindicatos, Adm. Evandro Fortunato Linhares, e a assessora jurídica Gracielle Verçoza.

ISC BRASIL

Ocorreu em São Paulo, a edição 2025 da ISC Brasil. A feira reúne as principais soluções e tecnologias em segurança e o maior conteúdo do setor em um só lugar. O estado de Santa Catarina foi representado no evento pelas diretorias do Sindesp-SC e SEAC-SC. Participaram: o presidente do SEAC-SC, Avelino Lombardi; os diretores: Francisco Lopes Aguiar; Luiz Andrey Bordin; Antônio João Justino; Joneval Barbosa de Almeida; além do superintendente do SEAC/Sindesp-SC, Adm. Evandro Fortunato Linhares.

ENCONTRO JURÍDICOS

Foi realizado em Brasília, o Encontro Jurídico da Fenavist 2025. O evento reuniu presidentes e representantes jurídicos dos sindicatos estaduais para discutir temas essenciais ao futuro da Segurança Privada no Brasil. O estado de Santa Catarina esteve representado pela assessora jurídica Gracielle Verçoza. O encontro reafirmou o compromisso da Fenavist com o fortalecimento jurídico e institucional do setor.

21ª CONESCAP

Florianópolis recebeu, entre os dias 22 e 24 de outubro, a 21ª edição da Congresso Nacional das Empresas de Serviços Contábeis e das Empresas de Assessoramento, Perícias, Informações e Pesquisas, o maior evento do setor de serviços do país. O Sindesp-SC esteve representado pelo diretor de Segurança Eletrônica, Pedro Paulo de Souza, que também participou como representante da Fenavist (Federação Nacional das Empresas de Segurança e Transporte de Valores).

FPMPE

Um catarinense assumiu como presidente da Frente Parlamentar Mista das Micro e Pequenas Empresas (FPMPE). O deputado Jorge Goetten passou a comandar a frente, em substituição ao deputado federal Augusto Coutinho. O presidente do SEAC-SC, Avelino Lombardi, esteve presente na capital federal prestigiando o evento. Jorge Goetten é um deputado ativo nas demandas do setor de serviços e tem apoiado as ações das federações nacionais que representam as categorias.

CCTS 2025

Entre as principais atribuições dos sindicatos patronais, a elaboração, discussão, negociação e assinatura das Convenções Coletivas de Trabalho se destacam anualmente.

As negociações ocorrem com lideranças dos sindicatos e federação dos trabalhadores, em busca de um consenso sobre as melhorias e avanços para as empresas e profissionais.

Tanto SEAC-SC, quanto o Sindesp-SC, realizam rodadas de negociações todos os anos para estabelecer a nova CCT. As discussões em Santa Catarina são realizadas em alto nível, sempre focadas em zelar pelo crescimento da atividade em todo o estado.

MOVIMENTO ODS

O Movimento ODS-SC é um movimento social constituído por voluntários, com a finalidade de contribuir para a melhoria da qualidade de vida da sociedade catarinense. Tem como principal objetivo cumprir com os compromissos da Agenda 2030 para o Desenvolvimento Sustentável.

SELO SIGNATÁRIO

SEAC-SC e Sindesp-SC receberam o Selo Signatário 2024 do Movimento ODS-SC. O selo, acompanhado de um certificado, é um reconhecimento pelo cumprimento, por parte do instituto, dos compromissos como signatário do Movimento Nacional ODS Santa Catarina, durante o ano de 2023.

WHATSAPP

Na plataforma, são divulgados de forma rápida e direta, os novos cursos do ICAEPS, notícias relevantes para o setor e informativos jurídicos.

ASSESSORIA DE IMPRENSA

Os trabalhos da assessoria de imprensa são pautados no relacionamento próximo à mídia, o acompanhamento de eventos e reuniões, assim como a criação de artes e campanhas institucionais.

138 Notícias publicadas
731 Publicações nas redes sociais
+100 inserções espontâneas na mídia
+300 artes criadas
791.501 Pessoas alcançadas de nas redes sociais (Instagram +FB)

790.000

PESSOAS ALCANCADAS SOMENTE NAS REDES SOCIAIS

ASSESSORIA JURÍDICA

02 Pareceres jurídicos emitidos
34 Consultas com pareceres jurídicos respondidas
13 Participação em Reuniões de diretoria em 2025
07 Análises de editais de licitações e impugnações

Principais atividades desenvolvidas

- Acompanhamento e mediação na Negociação Coletiva;
- Elaboração de Estudos Comparativos entre as Convenções vigentes e a pauta de reivindicações;
- Assessoria nas Assembleias Gerais Extraordinárias;
- Proposição, defesa e acompanhamento de Ações Judiciais;
- Sustentações orais em Tribunais;
- Participação de audiências, inquéritos, procedimentos investigatórios e de reuniões junto ao Ministério Público do Trabalho - MPT;
- Acompanhamento de reuniões com empresas do setor;
- Participação em reuniões na Superintendência Regional do Trabalho e Emprego – SRTE;
- Acompanhamento Legislativo;
- Elaboração de ofícios e correspondências;
- Fiscalização de contratos administrativos;
- Fiscalização da execução dos serviços no segmento;
- Denúncias, representações em licitações;
- Outras atividades.

RESULTADOS SEAC

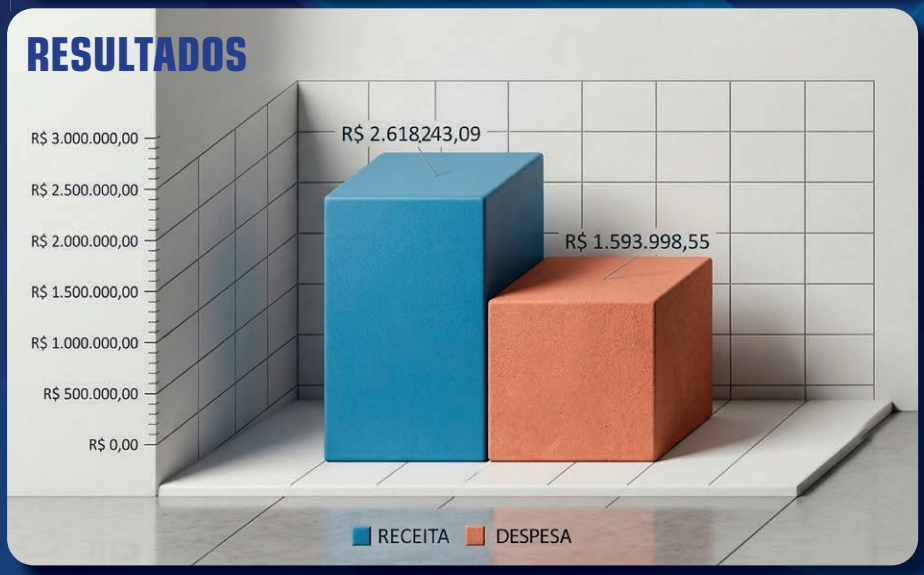

RESULTADOS SINDESP

SEAC SINDESP SC

Equipe Editorial
Coordenação Geral de Conteúdo: Onara Freire
Reportagem e edição: Eduardo Silva
Realização: Doc. Comunicação
www.portaldocnews.com.br